



Naamsesteenweg 232 , 3001 Heverlee

Numéro de téléphone: 0479019331

Email: cedric@fw4.be

A vendre - Maison de maître

Chemin de la givronde 7, 5030 Gembloux

€ 23.000

Ref. 3357848

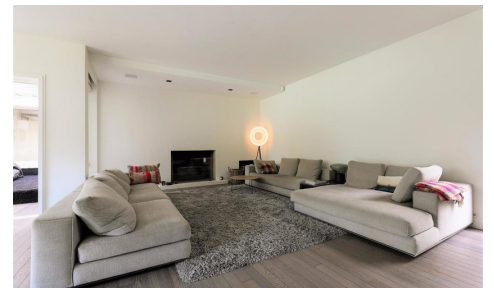

Nombre de chambres: 10
Nombre de salle de bains: 4
Garages: 2
Disponibilité: à l'acte

Surf. Hab: 230m²
Surf. Terrain: 800m²
Surf. terrasse.: 122m²
Quartier: résidentiel

PEB/EPB: 222kwh/m²/j
Type de verre: double
vitrage, autre

Description

Korte beschrijving FR

Lorem ipsum dolor sit amet, paulo graece alienum id ius. Velit audire volumus vix ut, duo offendit dissentiunt eu. Ipsum liber graeci ius et, nostrud consequat no nec. Pri docendi ponderum ad, in errem copiosae praesent mei, sea nisl posse no.

Finances

Prix/m²: € 999,00
Sous régime TVA: Non
Valeur de la construction: € 2.002,00
TVA construction: € 10,00
Valeur du terrain: € 2.001,00
Valeur terrain: € 2.000,00
Frais d'inscription terrain: € 1.234.567,00
Frais d'inscription: € 1,00
Disponible: à l'acte
Disponible date: 25 Novembre 2014
Prix parking intérieur/année: € 112,00/année
Prix parking intérieur/mois: € 12,00/mois
Prix parking extérieur/année: € 13,00/année
Prix parking extérieur/mois: € 14,00/mois
Frais de communauté: € 456,00
Revenu cadastral: € 1.200,00
Revenu cadastral indexé: € 2.300,00
Charges commune: € 123,00/mois
Frais: € 234,00/m²/an
Garantie de loyer: € 888,00 (23 mois)
Précompte immobilier: € 111,00
Immeubles de placement: Oui
Profession libérale possible: Oui (32,00 m²)

Bâtiment

Structure: Béton, briques (Caramida)
Surface habitable: 230,00 m²
Façades: 4
Année de construction: 1999
Rénovation: 2015
État: Neuf
Étages: 2
Largeur vitrine: 33,00 m
Surface nette: 444,00 m²
Surface brute: 111,00 m²

Localisation géographique

Environnement: Résidentiel, calme, sur la digue
École à proximité: 6m
Garde d'enfants à proximité: Oui
Commerces à proximité: 4m
Transports publics à proximité: 6m
Autoroute à proximité: 3m
Gare à proximité: 6m
Aéroport à proximité: 6m
Ville à proximité: 6m
Hôpital à proximité: 6m
Centre sportif à proximité: 6m
tennis à proximité: 6m
Club de fitness à proximité: 6m
Piscine publique à proximité: 6m
Centre commercial à proximité: 6m
Plage à proximité: 6m
Parc à proximité: 6m
Forêt à proximité: 6m

Terrain

Superficie terrain: 800,00 m²
Profondeur terrain: 33,00 m
Largeur à la rue: 34,00 m
Jardin: Oui (600,00 m²)
Orientation du jardin: Nord
Orientation terrasse: Nord
Orientation terrasse 1: Nord
Orientation terrasse 2: Est
Pâturages: 1,00 m²
Écuries: Oui
Sellerie: 8,00 m²
Piste de l'intérieur: 6,00 m²
Piste de l'extérieur: 7,00 m²
Forêt: 1,00 m²
Parc: 2,00 m²

Zone principale: 100 m²
Largeur façade: 34,00 m
Appentis: 2,00 m²
Pension de famille: 3,00 m²
Orangerie: 4,00 m²
Style: Moderne
Type de toit: Toit en coupole
Façade avant: Briques, verre
Façade arrière: Aluminium
Orientation d'arrière: Sud
Exposition Séjour: Nord
Orientation d'façade: Nord-est

Confort

Meublé: Non
Animaux domestiques: Non
Accès handicapé: Oui
Portier: Oui
Alarme: Oui
Parlophone: Oui
Vidéophone: Oui
Détecteur de fumée: Oui (,)
Ascenseur: Oui
Volets: Oui
Feu ouvert: Oui
Air conditioning: Oui
Piscine: Oui
Poolhouse: Oui
BBQ: Oui
Tennis: Oui
Salle de fitness: 11,00 m²

Espace spécifique

Nr de places (Rez de chaussée): 221
Nr de places (Étage): 1
Nr de places (Terrasse): 222
Entrée séparée personel: Non
Bar: 1,00 m²
Local audio visuel: Oui)
Toilettes H/F: Oui
Vestiaire: Oui
Bureau 1: Étage 1, 1,00 m², parquet
Bureau 2: Étage 2, 1,00 m², carrelages
Bureau 3: Étage 3, 1,00 m², tapis plain
Bureau 4: Étage 4, 1,00 m², laminé
Bureau 5: Étage 5, 1,00 m², liège
Bureau 6: Étage 6, 1,00 m², plancher
Bureau 7: Étage 7, 1,00 m², quickstep
Bureau 8: Étage 8, 1,00 m², linoleum

Étang: Oui
Cour de récréation: Oui
Golf: 18,00 holes

Aménagement

Hall d'entrée: 11,00 m²
Cage d'escalier: Oui
Salle de séjour: 44,00 m²
Salle à manger: 55,00 m²
Salle de télévision: 1,00 m²
Salle de jeux: 1,00 m²
Sièges: 1,00 m²
bibliothèque: 1,00 m²
Cuisine: 65,00 m², équipée
Cuisine supplémentaire: 22,00 m²
Débarras: Oui
Bureau: 1.111,00 m²
Veranda: Oui
Studio: 33,00 m²
Hall de nuit: 22,00 m²
Chambre 1: 11,00 m², laminé
Chambre 2: 12,00 m², liège
Chambre 3: 13,00 m², quickstep
Chambre 4: 14,00 m², laminé
Chambre 5: 15,00 m², marbre
Chambre 6: 16,00 m², plancher
Chambre 7: 17,00 m², dalles industrielles
Chambre 8: 18,00 m², vinyl
Chambre 9: 19,00 m², plancher
Chambre 10: 20,00 m², béton
Dressings: 21,00 m²
Salle de bain 1: 11,00 m²
Salle de bain type: Douche
Salle de bain 2 : 22,00 m² bain
Salle de bain 3 : 33,00 m² bain assis
Salle de bain 4 : 44,00 m² douche
Salles de douches: 2
Toilettes: 2
Terrasse: 12,50 m²
Terrasse 2: 122,12 m²
Toiture terrasse: Oui
Buanderie: 33,00 m²
Cave: 13,00 m²
Cave à vin: Oui
Espace ventilé: Oui
Grenier: 12,00 m²

Techniques

Électricité: Oui

Bureau 9: Étage 9, 1,00 m², pvc
Bureau 10: Étage 10, 1,00 m², marbre
Entrepôt: 87,00 m²
Atelier: Oui

Sécurité

Contrôle d'accès: Oui
Contrôle d'accès type: Barrière
Clôture: Oui
Prévention du feu: Oui

Energie

PEB score: 222
PEB score total: kWh/an
PEB émissions CO2: 221
Isolation: Oui
Murs et plafonds isolés: Oui
Double vitrage: Oui, isol. thermique
Type de vitrage: Double vitrage, autre
Fenêtres: Aluminium
Certificat d'électricité: Oui, conforme
Type de chauffage: Gaz (chau. centr.)
Chauffage: Individuel
Attestation chauffage gaz: Oui
Panneaux solaires: Photovoltaïque
Réservoir d'eau: 1.200 L
Réservoir de mazout: 2.109 L
Certificat de réservoir: Oui
Pompe diesel: Non ()

quais

Charfement: Quai de chargement, quai amovible,
quai couvert
Auvent: Oui
Auvent lengte: 2

Électricité détails: , 380 V
Câbles téléphoniques: Oui
Centrale tél.: Oui ()
Installation pour câblage: Oui ()
Éclairage: Oui (lumière artificielle)
Dômes d'éclairage: Oui
Faux plafonds: Oui 1234m
Ventilation: Oui
Station épuration: Oui
Puit perdu: Oui
Faux plancher: Oui
Télévision par câble: Oui

Urbanisme

Permis de bâtir: Oui
Permis d'Environnement: Oui
Affectation: Zone d'habitat
Intimation en justice: Non
Droit de préemption: Oui
Permis de lotir: Oui
Renseignements urbaine: Oui
Conformité as-built: Oui
Certification as-built: Oui
Zone inondable: Zone inondable potentielle -
zone riveraine délimitée
Jugement en cours: Oui
Plan du cadastre: Oui
Plan d'implantation: Oui
Attestation sol: Oui
Label écologique: Oui ()
Patrimoine protégé: Oui
Patrimoine inventoriés: Oui
Servitude: Oui

Parking

Garage: 2
Carpport: 1234567890
Parkings extérieur: 2
Parking camions: 1
Rangement vélo: 1