



Naamsesteenweg 232 , 3001 Heverlee
Telefoonnummer: +32 (0)16 89 51 89
E-mail: tom@fw4.be

Te koop - Buitengewoon huis

Naamsesteenweg 86, 3001 Heverlee

€ 123.456

Ref. 1914122

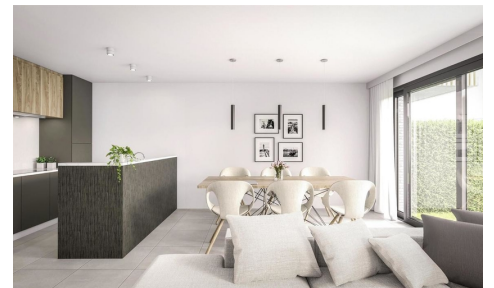

Aantal slaapkamers: 2
Beschikbaarheid: vanaf akte

Bew. opp.: 345m²
Terras opp.: 1234m²

Omschrijving

Dit is de korte beschrijving in het **Nederlands**. Hier komt informatie over de naburige winkels over het pand en mag enkel getond worden met die speciale link.

Bob is ne wielerfanaat, maar heeft nog zijwiletjes
Johan speelt petanque en is Belgisch kampioen

Financieel

Prijs: € 123.456,00
Beschikbaarheid: Vanaf akte
Beschikbaarheid datum: 22 September 2014
Geïndexeerd kad. inkomen: € 55.454,00
Gemeenschappelijke kosten: € 8.888,00/maand
Kiekeboe is het lievelingsboekje van den Bob NL
Overdracht aandelen: Ja
Onroerende voorheffing: € 656.565,00

Gebouw

Bewoonbare oppervlakte: 345,00 m²
Aantal gevels: 3
Verdiep: 2
Aantal verdiepingen: 3
Netto oppervlakte: 456,00 m²
Bruto oppervlakte: 789,00 m²
Oppervlakte hoofdgebouw: 567 m²
Gevelbreedte: 34,00 m

Comfort

Air conditioning: Ja

Terrein

Terreindiepte: 34,00 m
Tuin: Ja (234,00 m²)

Indeling

Terras: 1.234,00 m²
Kelder: 121,00 m²

Stedenbouw

Bouwvergunning: Niet meegedeeld
Milieuvergunning: Ja
Bestemming: Niet meegedeeld
Dagvaarding: Niet meegedeeld
Voorkooprecht: Ja
Verkavelingsvergunning: Niet meegedeeld
O-peil: Effectief overstromingsgevoelig gebied -
Afgebakend overstromingsgebied - Details: Johan
en Bob zijn fietsbudies. Johan heeft wel een
moteurke en zo is hij sneller dan Bob NL
Kadaster sectie: Azerty
Kadaster nummer: 1234567
Plan van het kadaster: Ja
Bodemattest: Ja

Parking

Parkings buiten: 5