



Naamsesteenweg 232 , 3001 Heverlee

Telefoonnummer: 0479019331

E-mail: cedric@fw4.be

Te koop - Herenhuis

Chemin de la givronde 7, 5030 Gemblours

€ 23.000

Ref. 3357848

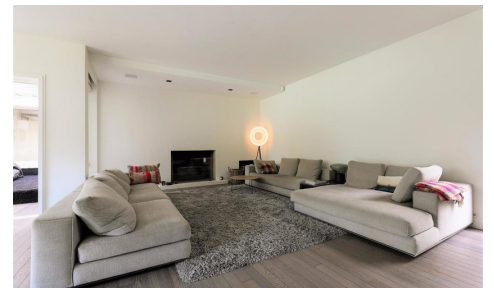

Aantal slaapkamers: 10

Aantal badkamers: 4

Garages: 2

Beschikbaarheid: vanaf akte

Bew. opp.: 230m²

Grond opp.: 800m²

Terras opp.: 122m²

Buurt: residentiële wijk

EPC: 222kwh/m²/j

Type beglazing: dubbele
beglazing, andere

Type verwarming: gas cv

Omschrijving

Subliem gerenoveerde en 100% instap-klare herenwoning op top locatie nabij de prachtige Koninklijkelaan en bovendien zeer vlot bereikbaar vanuit het centrum van Antwerpen.

Indeling: Prachtige inkomhal op originele mozaïek vloer, separaat toilet, bureau, ruime leefruimte met gashaard, open en volledig uitgeruste keuken met aansluiting op de mooi aangelegde tuin.

Op de **eerste verdieping** treffen we de mastersuite voorzien van royale dressing, separaat toilet, en luxueuze badkamer. Verder beschikt de woning nog over drie slaapkamers, een extra douchekamer en balkon. Om uw comfort compleet te maken is de woning voorzien van een alarm installatie, een zeer ruime en 100% droge (wijn) kelder, is de woning **100% instap klaar** en onmiddellijk beschikbaar.

Financieel

Prijs/m²: € 999,00
Onder BTW stelsel: Nee
Waarde constructie: € 2.002,00
BTW constructie: € 10,00
Waarde terrein: € 2.001,00
Terrein waarde: € 2.000,00
Registratierechten terrein: € 1.234.567,00
Registratierechten: € 1,00
Beschikbaarheid: Vanaf akte
Beschikbaarheid datum: 25 November 2014
Prijs binnenparking/jaar: € 112,00/jaar
Prijs binnenparking/maand: € 12,00/maand
Prijs buitenparking/jaar: € 13,00/jaar
Prijs buitenparking/maand: € 14,00/maand
Syndic kosten: € 456,00
text syndix kosten
Kadastraal inkomen: € 1.200,00
Geïndexeerd kad. inkomen: € 2.300,00
Gemeenschappelijke kosten: € 123,00/maand
text gemenschap. kosten
Lasten: € 234,00/m²/jaar
txt lasten per jaar/m²
Huurgarantie: € 888,00 (23 maanden)
text huurgarantie
Onroerende voorheffing: € 111,00
Opbrengsteigendom: Ja
Vrij beroep mogelijk: Ja (32,00 m²)

Gebouw

Structuur: Beton, bakstenen (Caramida)
Bewoonbare oppervlakte: 230,00 m²

Ligging

Buurt: Residentiële wijk, rustig, zeedijk
School nabij: Ja
Winkels nabij: 4m
Openbaar vervoer nabij: 6m
Autosnelweg nabij: 3m
Station nabij: 6m
Stad nabij: 6m
Ziekenhuis nabij: 6m
Sportcentrum nabij: 6m
Tennisclub nabij: 6m
Fitnesscenter nabij: 6m
Publiek zwembad nabij: 6m
Shopping center nabij: 6m
Strand nabij: 6m
Park nabij: 6m
Bos nabij: 6m

Terrein

Grondoppervlakte: 800,00 m²
Terreindiepte: 33,00 m
Breedte aan straatkant: 34,00 m
Tuin: Ja (600,00 m²)
Details tuin: Mooie aangelegde tuin met nieuwe stenen omheining
Oriëntatie tuin: Noord
Oriëntatie terras: Noord
Oriëntatie terras 1: Noord
Oriëntatie terras 2: Oost
Oriëntatie details: Jan, Ik wil bier
Weilanden: 1,00 m²
Paardenstallen: Ja

Aantal gevels: 4
Bouwjaar: 1999
Nieuwbouw: Ja
Renovatiejaar: 2015
Staat: Nieuw
Aantal verdiepingen: 2
Breedte vitrine: 33,00 m
Netto oppervlakte: 444,00 m²
Bruto oppervlakte: 111,00 m²
Oppervlakte hoofdgebouw: 100 m²
Gevelbreedte: 34,00 m
Bijgebouw: 2,00 m²
Gastenverblijf: 3,00 m²
Orangerie: 4,00 m²
Stijl: Modern
Gemaakt van stro en hou en papier
Type dak: Koepeldak
Type dak detail: Aliens are coming
Voorgevel: Baksteen, glas
Achtergevel: Aluminium
Oriëntatie achtergevel: Zuid
Oriëntatie woonkamer: Noord
Oriëntatie voorgevel: Noordoosten

Comfort

Gemeubeld: Nee
Huisdieren toegelaten: Nee
Handicapvriendelijk: Ja
Conciërge: Ja
Alarm: Ja
Parlofoon: Ja
Videofoon: Ja
Rookdetector: Ja (Witte, Op de plafonds met ducttape vastgemaakt)
Lift: Ja
Rolluiken: Ja
Open haard: Ja
Air conditioning: Ja
Zwembad: Ja
Poolhouse: Ja
BBQ: Ja
Tennis: Ja
Fitnessruimte: 11,00 m²

Specifieke ruimtes

Aantal plaatsen (Benedenverdieping): 221
Aantal plaatsen (Op verdieping): 1
Aantal plaatsen (Terras): 222
Aparte ingang personeel: Ja

Zadelkamer: 8,00 m²
Binnenpiste: 6,00 m²
Buitenpiste: 7,00 m²
Bos: 1,00 m²
Park: 2,00 m²
Vijver: Ja
Speelplaats: Ja
Golf: 18,00 holes

Indeling

Hal: 11,00 m²
Trappenzaal: Ja
Woonkamer: 44,00 m² Het is ni groot, maar drie kleine biggtjes passen er wel in
Eetkamer: 55,00 m² Koning Arthur heeft hier ooit gelogeed
TV kamer: 1,00 m²
Speelkamer: 1,00 m²
Zithoek: 1,00 m²
Bibliotheek: 1,00 m²
Keuken: 65,00 m², geïnstalleerd
Bijkeuken: 22,00 m²
Berging: Ja
Bureau: 21,00 m²
Kantoor: 1.111,00 m²
Veranda: Ja
Atelier: 33,00 m²
Nachthal: 22,00 m²
Slaapkamer 1: 11,00 m², laminaat
Slaapkamer 2: 12,00 m², kurk
Slaapkamer 3: 13,00 m², quickstep
Slaapkamer 4: 14,00 m², laminaat
Slaapkamer 5: 15,00 m², marmer
Slaapkamer 6: 16,00 m², plancher
Slaapkamer 7: 17,00 m², industr. tegelvloer
Slaapkamer 8: 18,00 m², vinyl
Slaapkamer 9: 19,00 m², plancher
Slaapkamer 10: 20,00 m², beton
Dressing: 21,00 m²
Badkamer 1: 11,00 m²
Badkamer type: Douche
Badkamer details: Hello, It's me
Badkamer 2 : 22,00 m² ligbad
Badkamer 2 details: I'm so happy
Badkamer 3 : 33,00 m² zitbad
Badkamer 3 details: Highway to hell
Badkamer 4 : 44,00 m² douche
Badkamer 4 details: T'is gebeurd
Douchekamers: 2
Toiletten: 2

Bar: 1,00 m²
AV lokaal: Ja (Boombbox is aanwezig)
Toiletten M/V: Ja
Kleedkamer: Ja
Kantoor 1: Verdieping 1, 1,00 m², parket
Kantoor 2: Verdieping 2, 1,00 m², tegels
Kantoor 3: Verdieping 3, 1,00 m², vasttapijt
Kantoor 4: Verdieping 4, 1,00 m², laminaat
Kantoor 5: Verdieping 5, 1,00 m², kurk
Kantoor 6: Verdieping 6, 1,00 m², plancher
Kantoor 7: Verdieping 7, 1,00 m², quickstep
Kantoor 8: Verdieping 8, 1,00 m², linoleum
Kantoor 9: Verdieping 9, 1,00 m², pvc
Kantoor 10: Verdieping 10, 1,00 m², marmer
Opslagruimte: 87,00 m²
Werkplaats: Ja

Beveiliging

Toegangscontrole: Ja
Toegangscontrole type: Slagboom
Toegangspoort afmetingen: 2meter
Automatische deur breedte: 2meter
Bewaking details: 2meter
Omheining: Ja
Omheining type type: In ijzer
Omheining details: Groen kleur
Brandpreventie: Ja
Brandpreventie type: 3

Energie

EPC score: 222
EPC totaal score: 333 kWh/jaar
EPC code: Qwerty
EPC details: In Wallonië sneeuwt het meer
EPC klasse: 12
EPC co2 uitstoot: 221
E-peil: 11
K-peil: 11
Isolatie: Ja
Geïsoleerde plafonds & muren: Ja
Dubbele beglazing: Ja, thermische onderbreking
Type beglazing: Dubbele beglazing, andere
Ramen: Aluminium
Elektriciteitskeuring: Ja, conform
Datum keuring: 11/05/2010
Type verwarming: Gas cv
Verwarming: Individueel
Attest gasketel: Ja
Zonnepanelen: Fotovoltaïsche

Terras: 12,50 m²
Tweede terras: 122,12 m²
Dakterras: Ja
Wasplaats: 33,00 m²
Kelder: 13,00 m²
Wijnkelder: Ja
Geventileerde ruimte: Ja
Zolder: 12,00 m²

Technieken

Elektriciteit: Ja
Elektriciteit details: Zal geen deugd doen, 380 V
Telefoonbekabeling: Ja
Telefooncentrale: Ja (Om veel te kunnen bellen)
Kabelgoten: Ja (in de grond)
Belichting: Ja (kunstlicht)
Belichtingdomes: Ja rond
Vals plafond: Ja 1234m
Ventilatie: Ja met verse lucht van de bergen
Waterzuiveringsinstallatie: Ja
Waterzuiveringsinstallatie details: Is goe gedaan
Sterfput: Ja
Verhoogde vloer: Ja
Kabeltelevisie: Ja

Stedenbouw

Bouwvergunning: Ja
Milieuvergunning: Ja
Bestemming: Woongebied
Dagvaarding: Nee
Voorkooprecht: Ja
Verkavelingsvergunning: Ja
Stedenbouwkundige info: Ja
As-built: Ja
As-built attest verkregen: Ja
O-peil: Mogelijk overstromingsgevoelig gebied - afgebakende oeverzone
Vonnissen: Ja
text vonnissen
Kadaster sectie: Secie 1
Kadaster nummer: 123
Plan van het kadaster: Ja
Inplantingsplan: Ja
Bodemattest: Ja
Eco label: Ja (Groen is goed)
Erfgoed Beschermd: Ja
Erfgoed geïnventariseerd: Ja
Erfgoed detail: Test erfgoed
Servitude: Ja

Regenwaterput: 1.200 L

Olietank: 2.109 L

Olietankattest: Ja

Datum keuring olietankattest: 01/01/2009

Diesel pomp: Ja

Kaden

Kade: Laad- en loskade, verstelbare kade, overdekte laad- en loskade

Poorten (laadkaden) afmetingen: 2x3

Poorten details (laadkaden): Schoon in het roos

Luifel: Ja

Luifel lengte: 2

Luifel details: Is groen

Parking

Garage: 2

Carport: 1234567890

Parkings buiten: 2

Parking vrachtwagens: 1

Fietsenberging: 1