



Naamsesteenweg 232 , 3001 Heverlee
Telefoonnummer: +32 (0)16 89 51 89
E-mail: tom@fw4.be

Te huur - Villa

Mechelsesteenweg 145, 1970 Wezembeek-Oppem

€ 2.590

Ref. 2297945

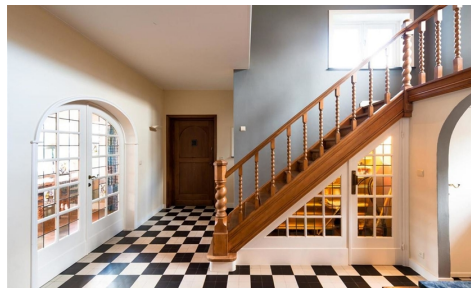

Aantal slaapkamers: 4
Aantal badkamers: 2
Garages: 2
Beschikbaarheid: bij oplevering

Bew. opp.: 450m²
Grond opp.: 2300m²
Terras opp.: 24m²
Buurt: villa wijk

EPC: 234kwh/m²/j
Type beglazing: trippele beglazing
Type verwarming: gas cv

Omschrijving

Dit huis is prachtig gerenoveerd met Italiaanse marmer. De badkamers zijn afgewerkt in graniet en goud, 16 WC's beschikbaar in de woning. Ik weet ni mer wat schrijven

Financieel

Prijs: € 2.590,00/maand
Beschikbaarheid: Bij oplevering
Beschikbaarheid datum: 10 Juni 2016
Kadastraal inkomen: € 3.456,00
Geïndexeerd kad. inkomen: € 2.345,00
Gemeenschappelijke kosten: € 254,00/maand
Onroerende voorheffing: € 11.111,00

Gebouw

Bewoonbare oppervlakte: 450,00 m²
Aantal gevels: 4
Bouwjaar: 2000
Renovatiejaar: 2014
Staat: Goede staat
Aantal verdiepingen: 3
Oppervlakte hoofdgebouw: 215 m²
Gevelbreedte: 13,00 m
Orangerie: 22,00 m²
Oriëntatie achtergevel: Zuid

Comfort

Huisdieren toegelaten: Ja
Handicapvriendelijk: Ja
Alarm: Ja
Parlofoon: Ja
Videofoon: Ja
Lift: Ja
Rolluiken: Ja
Gepantserde deur: Ja
Open haard: Ja
Air conditioning: Ja
Zwembad: 5mx6m
Poolhouse: Ja
Tennis: 2 velden in gravel

Beveiliging

Ligging

Buurt: Villa wijk
School nabij: 124m
Winkels nabij: 123m
Openbaar vervoer nabij: 125m
Sportcentrum nabij: 99m

Terrein

Grondoppervlakte: 2.300,00 m²
Terreindiepte: 100,00 m
Breedte aan straatkant: 23,00 m
Tuin: Ja (1.800,00 m²)
Oriëntatie terras 1: Zuid
Oriëntatie terras 2: Zuidoosten

Indeling

Woonkamer: 30,00 m²
Eetkamer: 40,00 m² 5mx8m
Keuken: 20,00 m², VS volledig geïnstalleerd
Keuken detail: , Mooi afgewerkt met marmer en kamelenhuid
Berging: Ja
Bureau: 11,00 m²
Slaapkamer 1: 21,00 m², parket
Slaapkamer 2: 22,00 m², tegels
Slaapkamer 3: 23,00 m², vasttapijt
Slaapkamer 4: 24,00 m², laminaat
Badkamer 1: 12,00 m²
Badkamer type: Alle comfort
Badkamer 2 : 13,00 m² luxe
Toiletten: 3
Terras: 23,00 m²
Tweede terras: 24,00 m²
Dakterras: Ja
Zolder: 45,00 m²

Technieken

Toegangscontrole: Ja
Toegangscontrole type: Slagboom
Brandpreventie: Ja
Brandpreventie type: Tralalalalalalalala

Elektriciteit: Ja
Elektriciteit details: 220 V
Riolering: Ja
Gas: Ja
Water: Ja

Energie

EPC score: 234
EPC code: 11111112222223-3333-TGRDZ
EPC co2 uitstoot: 1000
E-peil: 23
K-peil: 23
Isolatie: Ja
Dubbele beglazing: Ja, thermische onderbreking
Type beglazing: Trippele beglazing
Ramen: Aluminium
Elektriciteitskeuring: Ja, conform
Datum keuring: 01/01/2009
Type verwarming: Gas cv
Verwarming: Individueel
Attest gasketel: Ja
Zonnepanelen: Fotovoltaische
Regenwaterput: 2.345 L
Olietank: 1.000 L
Datum keuring olietankattest: 01/01/2134

Stedenbouw

Bestemming: Woongebied
O-peil: Effectief overstromingsgevoelig gebied -
Afgebakend overstromingsgebied
Kadaster sectie: Azerty van de bob
Kadaster nummer: 123
Plan van het kadaster: Ja
Inplantingsplan: Ja
Bodemattest: Ja
Milieuvergunning: Ja

Parking

Garage: 2
Carport: 2